

Výřezy pozemků
M 1:500

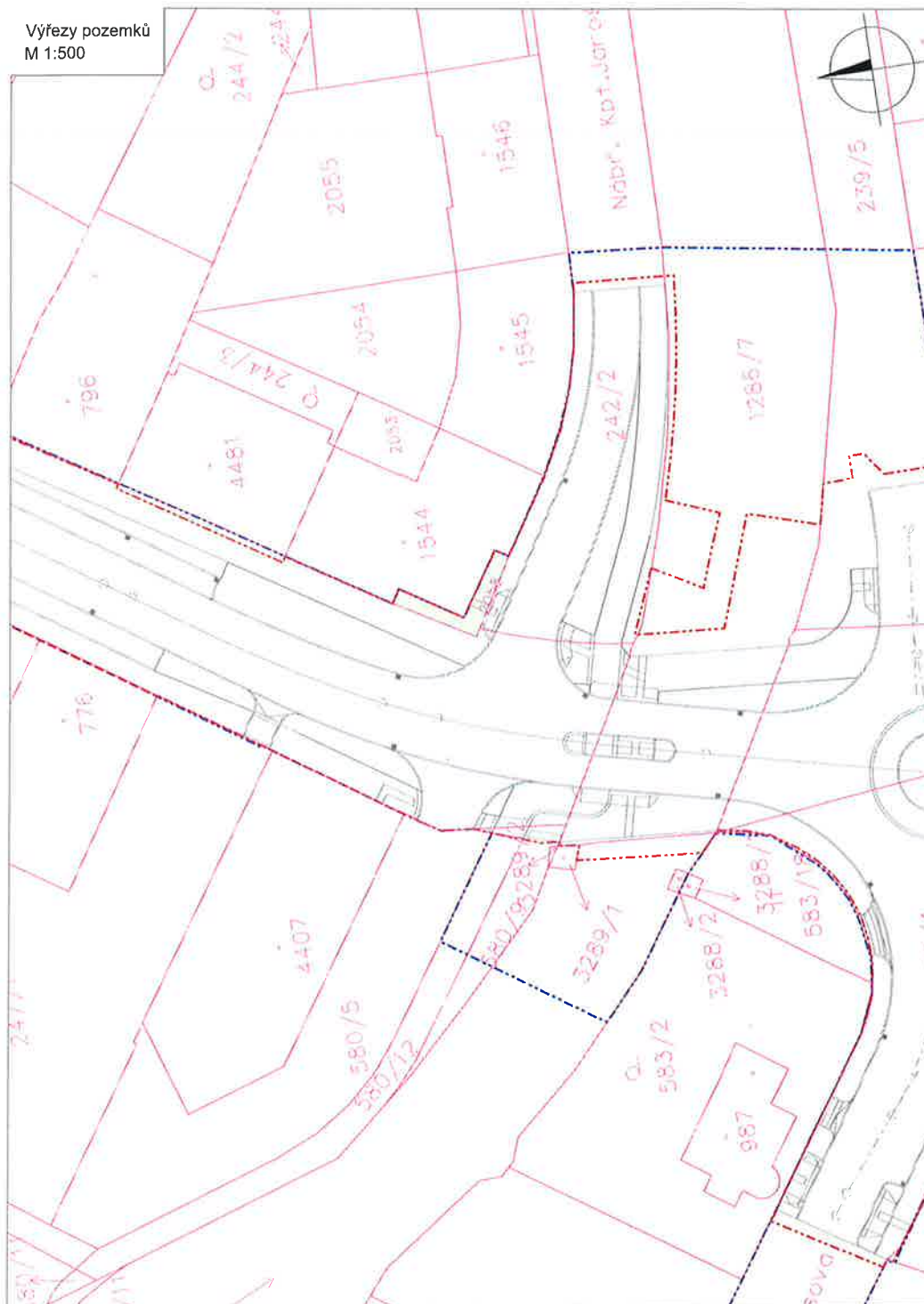

LEGENDA:

————— Katastrální mapa
 ———— Navrhované hrany
 - - - - - Hranice trvalého záboru
 - - - - - Hranice dočasného záboru
 5334
 Parcelní čísla
 Kácení

Předpokládaný trvalý zábor
 Předpokládaný dočasný zábor

AF-CITYPLAN s.r.o.
 Praha
 došlo dne: 29. 07. 2019
 č.j.: 2204/PP1920
 přidělena: KUDRNOVA

Parcelní číslo	Katastrální území	Číslo LV	Výměra dle KN [m ²]	Druh pozemku	Vlastník:	Trvalý zábor [m ²]	Dočasný zábor [m ²]	ZPF
2058	Jičín (659541)	5906	31	ostatní plocha jiná plocha	Banýr Marián, L. Janáčka 935, Valdicke Předměstí, 50601 Jičín Barabák Josef, Nábř. Kpt. Jarosl. 49, Pražské Předměstí, 50601 Jičín Bartoňová Karolína, Starákovy choti 37, 50743 Sobotka Hlaváčková Magda, U stadionu 837, Valdicke Předměstí, 50601 Jičín S43 Jirovec Brislav, Jaslavská 702, Valdicke Předměstí, 50601 Jičín a Jirovcová Andrea, Dr. Skarvana 641, Liptovský Hrádok, Slovensko S43 Knešl Ivo a Knešlová Jaroslava, Nábř. Kpt. Jarosl. 49, Pražské Předměstí, 50601 Jičín Kostinger Ota, Nábř. Kpt. Jarosl. 49, Pražské Předměstí, 50601 Jičín Maclová Jana, Nábř. Kpt. Jarosl. 49, Pražské Předměstí, 50601 Jičín Matějková Michaela, Spánciová 1261/17, Řepy, 16300 Praha 6 Mysko Dominik, Nábř. Kpt. Jarosl. 49, Pražské Předměstí, 50601 Jičín S43 Oborník Ladislav Ing. a Oborníková Irena, Nábř. Kpt. Jarosl. 49, Pražské Předměstí, 50601 Jičín Ráto Stanislav, Nábř. Kpt. Jarosl. 49, Pražské Předměstí, 50601 Jičín Schol Martin, Nábř. Kpt. Jarosl. 49, Pražské Předměstí, 50601 Jičín S43 Tomíček Jaroslav a moničková Petra, Nábř. Kpt. Jarosl. 49, Pražské Předměstí, 50601 Jičín Varšanyřová Vlasta, č.p. 79, 50601 Podolí	31	0	NE

Souhlasím s použitím osobních údajů při zpracování a projednání akce "II/502 Jičín - ulice Poděbradova a Ruská".

Souhlasím se stavebním záměrem.

25.7.2019 *Varšanyřová Vlasta*

DATUM A PODPIS

Výškový systém : Bpv

Souřadnicový systém: S - JTSK

OBJEDNATELÉ:

Město Jičín

ŽIŽKOVO NÁMĚSTÍ 18
JIČÍN
506 01

Královéhradecký kraj

PIVOVARSKÉ NÁMĚSTÍ 1245
HRADEC KRÁLOVÉ
500 03

ZHOTOVITEL:



www.afconsult.com

AF-CITYPLAN s.r.o.

MAGISTRŮ 1275/13
140 00 PRAHA 4

tel.: +420 277 005 500
fax.: +420 224 922 072

www.af-cityplan.cz

II/502 JIČÍN - ULICE PODĚBRADOVA A RUSKÁ

NÁZEV PROJEKTU:

DOTČENÉ POZEMKY

ČÁST / NÁZEV DOKUMENTU: